

SINDVEST

fazer moda é o melhor negócio



SINDVEST

sindicato das indústrias do vestuário
de nova friburgo e região



Fazer parte do Sindvest é contar com uma parceria estratégica, que entende os desafios do empresário e que trabalha sem parar pelas melhores soluções para a sua empresa e pela competitividade das indústrias do polo de moda de Nova Friburgo.

Enquanto você se dedica aos seus negócios, uma instituição com forte poder de mobilização e credibilidade atua para representar e defender os interesses de todas as empresas associadas, não fazendo distinção de porte (MEI, ME, EPP ou Demais)

Juntos, somos mais fortes. Associe-se.

CONHEÇA UM POUCO SOBRE O SINDVEST

O SINDVEST

É uma moderna instituição de defesa e apoio ao empresariado do setor da indústria do vestuário. Com mais de 40 anos de experiência em ações que trazem benefícios para o segmento. Atua próximo as entidades articulando políticas de apoio para projetos de fomento que beneficiem também os pequenos e microempresários.

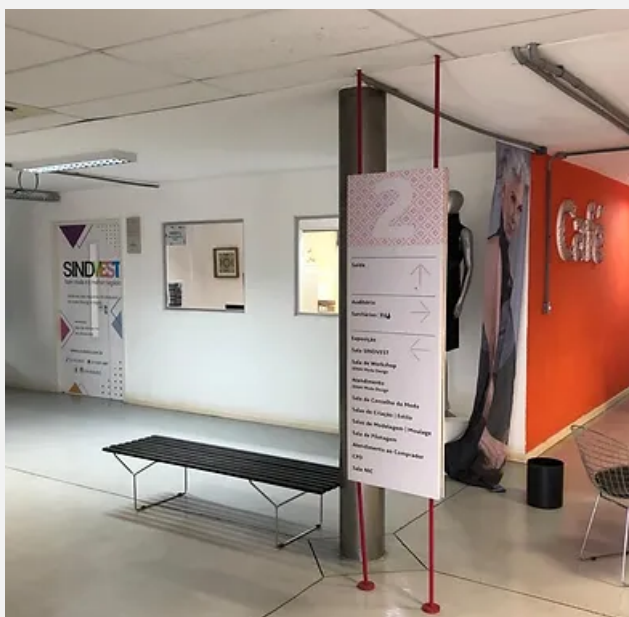

ATUAÇÃO

Sua atuação é focada no fortalecimento do polo produtivo das indústrias do vestuário com reivindicações estratégicas para o setor de confecção, junto às três esferas de governo (municipal, estadual e federal) e em parceria com organizações sindicais, educacionais e de fomento, como Firjan, Sebrae, Senai Cetiqt e outras entidades do estado. Portanto, ser sindicalizado é fundamental para a competitividade da sua empresa.

POLO DE LINGERIE

O polo de lingerie abrange 12 municípios, entre eles a cidade de Nova Friburgo, Bom Jardim, Cachoeiras de Macacu, Cantagalo, Carmo, Cordeiro, Duas Barras, Macuco, Santa Maria Madalena, São Sebastião do Alto, Sumidouro e Trajano de Moraes, sendo considerado o maior produtor de moda íntima/lingerie do país, segundo a Abit – Associação Brasileira da Indústria Têxtil.

Nele estão presentes mais de 3.000 fábricas de lingerie, com a maior parte delas sediadas em Nova Friburgo. Produzem cerca de **336 milhões de peças por ano**, o que representa 35% da produção nacional de lingerie, moda praia e fitness.

E gera em torno de **28 mil empregos diretos e indiretos**, sendo 80% da mão de obra e liderança das empresas são representado por mulheres. Também possuímos a menor taxa de desemprego feminino no Brasil.

Empresas registradas até JUNHO/2023 - TOTAL: 3094

Serrana I - Nova Friburgo, Bom Jardim, Cachoeiras de Macacu, Cantagalo, Carmo, Cordeiro, Duas Barras, Macuco, Santa Maria Madalena, São Sebastião do Alto, Sumidouro e Trajano de Moraes.

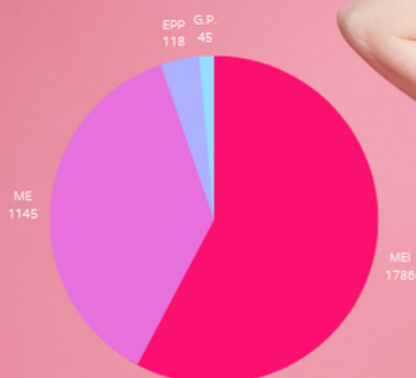

OBS.: O Polo de Nova Friburgo, hoje, produz cerca de 336 milhões de peças por ano, o que representa **35%** da produção nacional de lingerie, moda praia e fitness.

E gera em torno de **28 mil empregos diretos e indiretos**, sendo 80% da mão de obra e liderança das empresas são representado por mulheres. Também possuímos a menor taxa de desemprego feminino no Brasil.

SINDVEST
sindicato das indústrias do vestuário
de nova friburgo e região

MEI - 57.7% (1786)

Faturamento até R\$ 81.000,00 p/ ano.

ME - 37% (1145)

Faturamento até R\$ 360.000,00 p/ ano.

EPP - 3.8% (118)

Faturamento até R\$ 4,8 milhões p/ ano.

GRANDE PORTE - 1.5% (45)

Faturamento acima de R\$ 4,8 milhões p/ ano.

EMPRESAS ASSOCIADAS AO SINDVEST EM MAIO/2023

214 EMPRESAS - 7% DO TOTAL (3094)

BASE TERRITORIAL

A base territorial do SINDVEST abrange os municípios de:

- Nova Friburgo
- Cachoeiras de Macacu
- Bom Jardim
- Duas Barras
- Carmo
- Sumidouro
- Cordeiro
- Macuco
- Cantagalo
- Santa Maria Madalena
- Trajano de Moraes
- São Sebastião do Alto

Onde atua nas convenções salariais junto aos sindicatos dos trabalhadores, fechando os acordos.



SOMOS FILIADOS A FIRJAN

Sindicato filiado à



O SINDVEST oferece inúmeros benefícios, entre produtos e serviços, para associados. Ao associar a sua indústria ao SINDVEST, você automaticamente se torna, também, um associado a Firjan.

A FIRJAN é a representante das indústrias do estado do Rio nas esferas municipal, estadual e federal em questões fundamentais para o seu desenvolvimento. Além disso, você conta com benefícios exclusivos e acesso facilitado aos serviços da Firjan SENAI, Firjan SENAI e Firjan IEL em condições especiais.

SEJA UM ASSOCIADO!



Associados também contam com uma série de outras vantagens!

Além da força proporcionada pelo Associativismo, as empresas ainda podem contar com produtos e serviços exclusivos, além de diversos benefícios.

- **NETWORK** - Contato com outros empresários, troca de experiências e conhecimentos, programas como Sindmulher e Sindvest Conecta são realizados mensalmente com o intuito de aproximar os associados e levar informações relevantes para o setor;
- **CAPACITAÇÃO** - Programas de capacitação do empresário como Sindvest Academy, e disponibilização de cursos e treinamentos;
- **ATENDIMENTO PERSONALIZADO** - Atendimento gratuito, individualizado e exclusivo para associados, com o objetivo de auxiliar na solução de demandas da empresa;
- **INFORMAÇÃO** - Newsletter semanal com as informações sobre ações em busca de melhorias para o polo;
- **FEIRAS NACIONAIS E INTERNACIONAIS** - Além da FEVEST, o sindicato proporciona caravanas e descontos exclusivos em feiras de negócios e moda nacional e internacionalmente;
- **BENEFÍCIOS** - Diversos benefícios com descontos exclusivos para associados entre saúde, educação, tecnologia, agencias bancárias e educação, para gestores e funcionários.

CONTRIBUIÇÃO



- O Sindicato é uma instituição sem fins lucrativos, mas para continuarmos mostrando força e voz do setor, por meio de uma entidade especializada e reconhecida nacionalmente, é necessária uma contribuição social mensal, com valores variáveis de acordo com a quantidade de funcionários registrados na empresa. Por meio desta contribuição é possível darmos continuidade a defesa de interesse da categoria, representando-a perante autoridades, órgãos governamentais, entidades e celebrar anualmente convenções coletivas de trabalho.

Valores Associados 2024		
Grupo	valor mensal de 2024	Valor anual com 10% de desconto
Grupo 01 - EMPRESAS ASSOCIADAS QUEM NÃO SÃO DO SETOR DO VESTUÁRIO	R\$ 42,00	R\$ 453,60
GRUPOS ASSOCIADOS DO SETOR DO VESTUÁRIO		
Grupo 02 - MEI e 0 a 4 funcionários	R\$ 42,00	R\$ 453,60
Grupo 03 - 05 a 15 funcionários	R\$ 80,00	R\$ 864,00
Grupo 04 - 16 a 30 funcionários	R\$ 119,00	R\$ 1.285,20
Grupo 05 - 31 a 60 funcionários	R\$ 159,00	R\$ 1.717,20
Grupo 06 - 61 a 100 funcionários	R\$ 279,00	R\$ 3.013,20
Grupo 07 - 101 a 200 funcionários	R\$ 347,00	R\$ 3.747,60
Grupo 08 - 201 a 350 funcionários	R\$ 413,00	R\$ 4.460,40

OBS: Desconto de 10% para pagamento anual à vista, 8% para pagamento semestral e 5% em pagamento trimestral.

BENEFÍCIOS - SAÚDE



Orçamentos e mais informações:
Juliana Ribeiro de Moraes Analista de Negócios

Tel.: (22) 2525-6222 / 99766-1854
E-mail: jmoraes@firjan.com.br



A Unimed Serrana RJ possui vários tipos de planos de saúde, dando opções para que você possa escolher aquele que melhor atende as necessidades de sua empresa.

Tel: (22) 2519-8100
Contato comercial: Jennifer Ferreira



A Pleni analisa e cria um Programa de Saúde Personalizado, baseado nos aspectos Clínicos, Psicológicos e Nutricionais do problema em específico.

Tel: (22) 9 9999-8162
Contato comercial: Kleber



- Odontologia
- Psicologia
- Clínico Geral
- Estética
- Nutrição

Tel: (22) 99722-7824
Contato comercial: Jaqueline Pepe



Descontos em todas as atividades oferecidas pela Academia Brasil, em Conselheiro

BENEFÍCIOS
DE SER NOSSO CLIENTE:

- ATENDIMENTO HUMANIZADO**
- ÓCULOS DE REALIDADE VIRTUAL**
(APLICAÇÃO DE VACINA COM ÓCULOS DE REALIDADE VIRTUAL)
- VACINAS ACELULARES**
(QUE DIMINUEM A CHANCE DE REAÇÃO)
- VACINAS QUE O SUS NÃO OFERECE**
(MENINGOCOCCIA B, HEXAVALENTE ACELULAR, PNEUMOCOCCIA 13 V, SEGUNDA DOSE DA HEPATITE A INFANTIL, ENTRE OUTRAS)
- APLICAÇÃO QUE MINIMIZA A DOR**
- AMBIENTE CLIMATIZADO**



CLÍNICA



SALA DE ATENDIMENTO



NOSSOS SERVIÇOS

- **VACINAÇÃO**
- **LASERTERAPIA**
- **CONSULTORIA DE AMAMENTAÇÃO**
- **ATENDIMENTO COM FONOAUDIÓLOGO**
- **CONSULTORIA EM PRIMEIROS CUIDADOS COM O BEBÊ**
- **ATENDIMENTO PSICOLÓGICO**
(GESTANTES, PUÉRPERAS, CRIANÇAS E ADULTOS)
- **ATENDIMENTO NUTRICIONAL**
(GESTANTES, BEBÊS E CRIANÇAS)
- **NUTRICIONISTA ESPECIALIZADA EM INTRODUÇÃO ALIMENTAR**
(PLANEJAMENTO NUTRICIONAL E ALIMENTAR PARA GRAVIDAS E CRIANÇAS)
- **PRODUTOS PARA O SEU BEBÊ**
- **TESTES**
(DO PEZINHO, DA ORELHINHA E DA LINGUINHA)
- **EXAME DE GRAVIDEZ**
(BETA HCG COM RESULTADO EM 20 MIN)
- **APLICAÇÃO DE BRINCO**

 **PARCELAMENTO**
EM ATÉ 10X SEM JUROS



CALENDÁRIO
DE VACINAÇÃO

AO LEVAR ESSE ENCARTE EM NOSSAS CLÍNICAS VOCÊ GARANTE **15% DE DESCONTO** EM NOSSOS SERVIÇOS



A INOVE CURSOS DE NOVA FRIBURGO hoje é um time de 15 pessoas entre professores e colaboradores que se destaca tendo formado mais de três mil profissionais e empreendedores nas área de Beleza , Saúde, Estética, Administração, Informática e Inglês, nos seus 10 anos de história em Nova Friburgo.

WhatsApp: (22) 97401-8491



- **Firjan Senai Espaço da Moda**

Cursos de capacitação no segmento de moda oferecidos gratuitamente por meio do sindicato aos colaboradores das empresas associadas.

Confira a lista completa de cursos disponíveis entrando no link: <https://bit.ly/cursos-sindvest-2022>

- **Firjan Senai Unidade Móvel**

Em 2022/2023 levaremos para as cidades de Bom Jardim, Carmo, Cordeiro, Duas Barras, Macuco e Nova Friburgo a Unidade Móvel de qualificação, Cada município terá a unidade móvel por 2 meses e serão ofertados os cursos de empreendedorismo; Costura básica para produção ; Corte de Produtos do vestuário; Marketing de Moda.

Interessados devem fazer seu pré cadastro em: <HTTPS://bit.ly/cursos-unidademovel2022>



Na Escola Firjan Sesi o estudante não é visto apenas como mais um. Nossa equipe pedagógica realiza um acompanhamento individualizado, mapeando as habilidades de cada aluno.

Ensino Fundamental e Ensino Médio com Técnico.

Valores especiais de mensalidades para associados.
Telefone: (22) 2522 6234



O Sindvest está conveniado a Universidade Estácio de Sá e seus Associados, Colaboradores e Dependente receberão descontos especiais. É necessário apresentar carta de associativismo e vínculo empregatício.

Tel: (22) 99237-1551
Contato comercial: Jefferson



Centro educacional em Nova Friburgo
Tel: (22) 2533-1755
E-mail: sac@moveedu.com.br



O Wise Up Online é um curso com conteúdos e metodologia próprias para que você aprenda ou complemente o seu conhecimento na língua inglesa.

Tel: (22) 2523-7798

BENEFÍCIOS - SUPORTE EMPRESARIAL



Contrate agora mesmo. Fale comigo!

Tel.: (21) 97212.1357

Contato comercial: Paula Randis

E-mail: Paula.randis@edenred.com



Dell Technologies | Brazil Telefone:

Te: (51) 3274-8186

WhatsApp: (51) 98155-5221

Contato comercial: Alessandra Lopes

E-mail: alessandra_lopes_de@Dell.com



Implante o software de gestão que vai permitir sua confecção crescer e aumentar a lucratividade. Obtenha ótimos resultados em até 6 meses.

Agende uma apresentação Gratuita:

Telefone: 22 25512504 ou 22 981526496



Tel: (21) 98485-4534 | (31) 98511-1982

Consultor comercial: Carlos Rocha

E-mail: carlos.rocha@vilage.com.br

Skype: vilage.carlosrocha

www.vilage.com.br

0800 703 9009



A Consensus é uma empresa especializada em gerenciamento de resíduos e consultoria ambiental.

Tel: (22) 99975-9976

Consultor comercial: Cilésio



Para associados oferecemos desconto na nossa implantação, desconto em consultoria de produção, isenção na integração com marketplaces.

www.reversosolucoes.com.br

Tel: (22) 98846-1256 (Oi)

(22) 99753-3711 (Vivo)



A People & Business Solutions (PBS) é uma empresa de Desenvolvimento e Implementação de Soluções e Serviços Empresariais.

Tel: (22) 98100-7639

Consultor comercial: Aline Parise



Transporte Generoso está na região para dar suporte e alavancar as empresas locais.

Associados tem valores especiais, entre em contato para saber mais:

Tel: (22) 9 9700-8357

Consultor comercial: Eduardo Queiroz



Sebrae Nova Friburgo

Tel: 22 99615-2006

Consultor comercial: Rafane de Paula

E-mail: rafane.paula@rj.sebrae.com.br

INSTITUIÇÃO FINANCEIRA



Sicoob Fluminense

Tabela com valores diferenciados Tarifas e taxas diferenciadas e exclusivas na Instituição Financeira SICOOB

Tel: (22) 2523-9800

Contato Comercial: Rafael Toledo



Caixa Economica Agencia Largo da Carioca

Mais informações:

Leonardo Magalhães - Gerente de relacionamento
leonardo.magalhaes@caixa.gov.br

Contato direto para linha de crédito.



Sicredi Agencia Nova Friburgo

Tel: (22) 98165-0095

Contato comercial: Giovanni Campanha



Santander

Tel: (22) 99946-3052

Contato comercial: Daniel

VESTLAB

LABORATÓRIO DE TESTE DE QUALIDADE
DE TECIDOS E AVIAMENTOS

Um laboratório completo para testes de tecidos e aviamentos para as indústrias do vestuário. Uma grande conquista para atender a uma demanda do setor e trazer inovação, qualidade e um diferencial para as confecções de Nova Friburgo e região.

Com os testes em mãos as empresas poderão certificar a qualidade de seus produtos, o que agrega valor à marca e faz com que a cadeia aumente o nível de qualidade, desde a produção dos tecidos até a entrega do produto final ao consumidor.

Disponível para associados na Sala Vestlab, localizada no SENAI - ESPAÇO DA MODA gratuitamente!



- **PERSPIRÔMETRO**
- **CROCK TESTER**
- **ESCALA CINZA**
- **CABINE DE CORES**

FEVEST

O Sindvest é o realizador oficial da FEVEST, todos os anos.

A Fevest, uma das maiores feiras brasileiras de moda, lingerie, praia, fitness e matéria-prima é sediada em Nova Friburgo - RJ todos os anos e vamos para sua 32ª edição em 2024. Em outras edições, a feira abria ao consumidor final, mas, este ano, uma das novidades, foi o retorno ao **formato B2B, (Business to Business)** com vendas entre empresas.

A feira, que se consagra a maior do Brasil, recebe, todos os anos, compradores de quase todos os estados do Brasil e também de outros países. É sempre uma **grande oportunidade** participar deste evento, que gera movimentação econômica em toda a cidade, garantindo a visibilidade e negócios que todos os confeccionistas e fabricantes, participantes, buscam.

A Fevest é a feira lançadora de tendências, inovação e moda que todo confeccionista deveria participar em apoio a validação do maior polo de lingerie do Brasil, o nosso. E para associados, temos **vantagens exclusivas** para garantir seu stand e gerar muitos negócios para sua empresa.

Então este é **mais um bom motivo para ser um associado** e manter o nosso polo de lingerie ainda mais forte e unido!

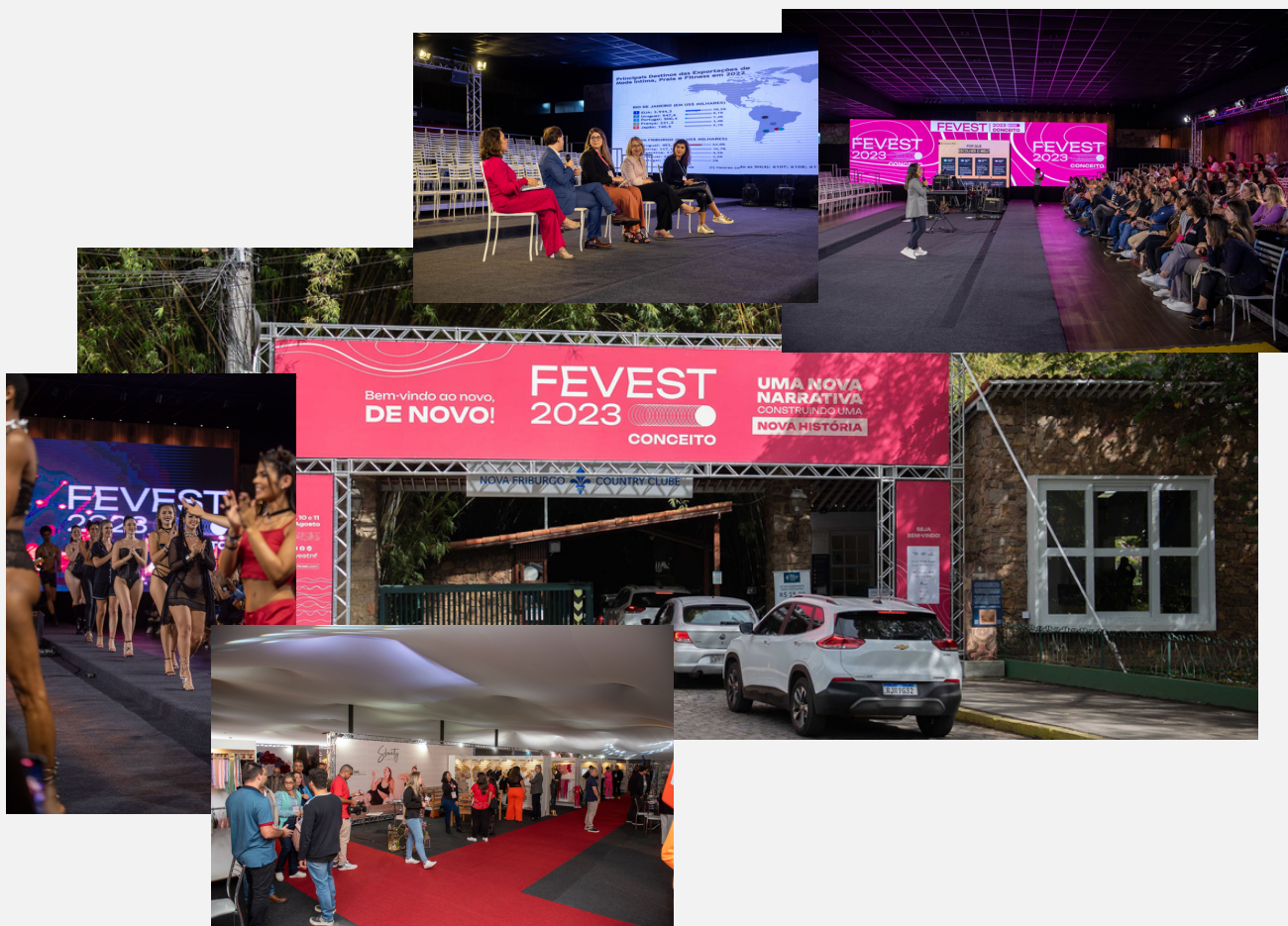

PERGUNTAS FREQUENTES



- Por que se associar ao Sindvest?

As empresas associadas passam a contar com benefícios e serviços exclusivos, além de acesso facilitado a serviços em condições especiais. Destacamos dentre os principais motivos para se associar: fortalecimento do polo de lingerie de Nova Friburgo, descontos em benefícios, informação e network.

- Quem pode se associar?

Empresas (ME, EPP, Demais) e pessoas (MEI) que exerçam atividade enquadrada no CNAE de confecção e demais atividades relacionadas a indústria de confecção poderão se associar como **ASSOCIADO** (valor de associativismo com base na quantidade de funcionários registrados no CNPJ associado).

Empresas (ME, EPP, Demais) e pessoas (MEI) que exerçam atividade diversa, que tenha relação com confecção (Ex.: fornecedores de matéria-prima e serviços, instituições de ensino e bancária, prestadores de serviço em geral), poderão se associar como **COLABORADOR** (valor fixo de R\$ 29,00/mês).

- Como faço para me associar ao Sindvest?

Através de preenchimento de dados da empresa pelo link abaixo, conforme sua categoria:

- <https://bit.ly/fichacadastroassociado>
- <https://bit.ly/fichacastrocolaborador>

- Quem se beneficia com a associação?

Todos se beneficiam: a empresa, seus funcionários e dependentes.

SINDVEST

syndicato das indústrias do vestuário
de nova friburgo e região



22 99207.4687
22 99205.2002



sindvest@sindvest.com.br
atendimento@sindvest.com.br



www.sindvest.com.br

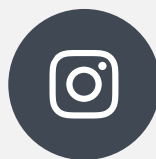

@sindvestnf



Av. Conselheiro Julius Arp, 85 - Centro Nova Friburgo / RJ
SENAI ESPAÇO DA MODA - 2º ANDAR